Rosemount Shiraz Cabernet BIB

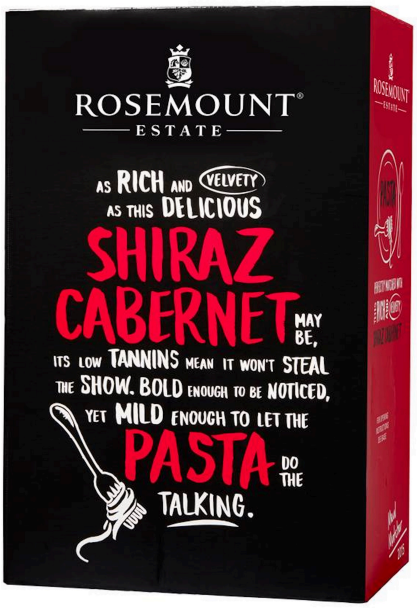

Nimetus: Rosemount Shiraz Cabernet BIB
Tootja: Rosemount Nuriootpa
Päritolumaa: Austraalia
Piirkond: Kagu-Austraalia
Kategooria: punane vein

Tehniline informatsioon
Alkoholisisaldus: 13.5%
Toote maht: 300cl
Toote mõõdud: 23.7*18*9cm
Kogus kastis: 4 pdl
Kasti mõõdud: 24.5*36*18.5cm
Toote EAN: 9300620000796

Toote iseloomustus
Viinamarjasort: 66% Shiraz, 34% Cabernet Sauvignon
Värvus: sügav purpurpunane
Aroom: esile kerkivad mustsõstra, tumeda kirsi, lagritsa ja eukalüpti aroomid
Maitse: sarnaselt aroomile, täiendavad ka maitset mustsõstra, tumeda kirsi, lagritsa ja eukalüpti nüansid
Toidusoovitus: linnuliha, pasta, sealiha
Serveerimistemperatuur: 14.0-16.0C

ROSEMOUNT
ESTATE
Come back to earth

PRIKE
JOOGIEKSPERDID AASTAST 1992